

キリトリ

※この応募用紙を点線に沿って折りたたみ、応募用封書としてご使用ください。

おそれいますが  
所定の郵便料金の  
切手をお貼り  
ください。

177-8691

日本郵便株式会社 石神井郵便局  
私書箱93号  
麒麟ビバレッジ株式会社  
「試して!続けて!プラズマ乳酸菌キャンペーン」係行

※この応募用紙を点線に沿って折りたたみ、応募用封書としてご使用ください。

〒	□□□□-□□□□	7ケタの郵便番号を必ずご記入ください。
	都道府県	市区郡
ご住所		
フリガナ		
お名前 (フルネーム)		
TEL	-	-
▼ご希望のコースを1つお選びください。		
300円分(税込)以上の レシート等で当てる!	<input type="checkbox"/>	麒麟 iMUSE(イミューズ) レモンと乳酸菌500mlPET 24本
3,000円分(税込)以上の レシート等で当てる!	<input type="checkbox"/>	ブルーエア 空気清浄機 Blue Pure 231
5,000円分(税込)以上の レシート等で当てる!	<input type="checkbox"/>	GARMIN ForeAthlete 245 Music ペア

※1つの封書でお選びいただけるコースは1種類となります。  
複数のコースを選択いただいた場合は、無効とさせていただきます。

※この応募用紙を点線に沿って折りたたみ、応募用封書としてご使用ください。

封書の内側の面に、  
希望コース分のレシートや  
お買い上げ明細書等(複数枚合算可)を  
お貼りください。

キリトリ

1. プリンタに A4 用紙をセットし、原寸で出力してください。  
※ほかのサイズを使用すると適正なサイズの印刷ができない場合がございます。※白黒印刷でもかまいません。
2. キリトリ線に従って、封書を切り取ってください。
3. 点線に沿って折りたたみ、セロハンテープまたはのりなどでしっかり留めてください。
4. 封書表面の必要事項をすべてご記入ください。

## 専用応募封書の作り方

- 1 A4用紙に原寸で出力し、必要事項を記入してからキリトリ線に従って、封書を切り取ってください。

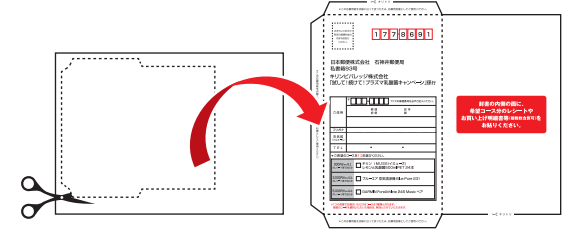

- 2 希望コース分のレシートやお買い上げ明細書(払込取扱票除く)等をお貼りください。  
はがれるおそれがありますので、セロハンテープやのりなどでしっかりとお貼りください。

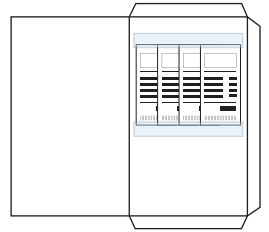

- 3 封書を折りたたみ、セロハンテープまたはのりなどでしっかりと留めてください。

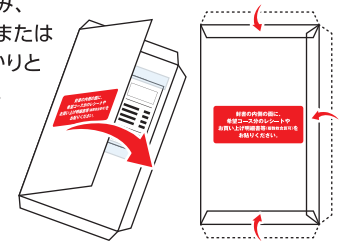

- 4 必要事項を記入し、所定の郵便料金の切手を貼り、ご応募ください。  
※切手不足の場合は返送される可能性がございます。

5. レシートやお買い上げ明細書等に記載された対象商品のみ、合算金額が対象です。
6. レシートやお買い上げ明細書等がはがれないよう、セロハンテープやのりなどでしっかりと貼付けてください。
7. レシートやお買い上げ明細書等のコピーを使用している応募は無効とさせていただきます。
8. レシートやお買い上げ明細書等の重さを加えた、所定の郵便料金の切手をお貼りください。

応募締切 2020年2月28日(金)※当日消印有効